



## Ordförande har ordet

Rekreation, vad är bättre än att få sätta på sig snickarbältet och ta tag i en ombyggnad i hemmet, renoveringen är nästan klar och batterierna är laddade inför vårens kamp för ett fortsatt starkt Byggnads.

Israels skoningslösa bombande mot palestinierna på Gazaremsan har drabbat civilbefolkningen på ett sätt som saknar motstycke. Israel har med stöd av USA kunnat genomföra dessa bombningar medan världens länder tittat på. När skall EU visa upp att man är den fredsbevarande sammanslutningen som vi blivit lovade?

Byggarbetsgivare och Alliansen ta ert ansvar vi befinner oss i en situation där det råder bostadsbrist, trots det har det blivit tvärstopp i byggandet av bostäder. Byggarbetsgivarna har tidigare beskyllt byggnadsarbetarna för att de haft för höga löner som orsak när byggandet gått ner. Vi vet alla att byggnadsarbetarnas löner motsvarar 10 till 12 % av den totala produktionskostnaden.

Under den senaste högkonjunkturen har företrädare för landets ledande byggföretag visat upp en ny syn på byggkostnaderna. "Det är totalt ointressant på vilken nivå produktionskostnaden ligger, det intressanta är vad marknaden vill betala." NU har marknaden sagt ifrån, att man inte vill betala vad byggföretagen kräver. Nu är det dags för er att ta ert ansvar och sänka era vinster och därmed se till så att byggandet av bostäder kommer igång igen!

Alliansen, ni har också ett ansvar för byggandet. Glöm inte att bostaden är en rättighet. Ni tog snabbt bort subventionerna till hyresbostäderna. Vi kräver, att ni lika snabbt återställer och ser till så att hyresrätten får en chans att utvecklas. Folk som förstår sig på branschen har krävt ett ROT-program som riktar sig till hela fastighetsmarknaden och inte enbart till privatpersoner. Det rotprogram ni åstadkommit är mer att likna vid ett drängavdrag som ni jämför med pigavdraget. Tyvärr har ni inte förstått att för varje byggnadsarbetare som skickas ut i arbetslöshet så blir minst fem andra personer också arbetslösa. Så byggarbetsgivare och Allians ta ert ansvar!

Vad vill LO-medlemmarna, LO-distriktet kommer under 2009 att genomföra en undersökning som ska ge underlag för vilka krav som ska ställas på våra politiker inför valrörelsen 2010. Uppmaningen är ta chansen att vara med och påverka, vi kommer att prova avdelningens hemsida som ett forum för frågeställningarna.

Så lägg därför upp avdelningens hemsida som en av dina favoriter, [www.byggnads.se](http://www.byggnads.se), gå in på avdelningar och välj Södra Skåne.

Lavaldomen och dess konsekvenser på svensk arbetsmarknad kommer att visa sig allt tydligare efter hand som andelen utländska företag växer. Alliansen, nu är det dags att ni visar upp om ni har någon handlingsplan om vilka åtgärder ni ska genomföra för att säkerställa den svenska modellen på arbetsmarknaden.

Medlemsutvecklingen, jag vill framföra ett stort tack till alla som gör en insats för att värva och behålla medlemmarna i världens bästa fackförening Byggnads Södra Skåne!



Tveka inte att höra av er!

*Roland Ljungdell*

Ordförande Byggnads Södra Skåne

## Byggnads Södra Skåne

### Öppettider:

Måndag, onsdag, torsdag, fredag 07.45-16.15

Tisdag 07.45-18.00

### Du når oss via:

040-669 78 00, vxl

040-97 46 30, fax

### E-post:

[sodraskane@byggnads.se](mailto:sodraskane@byggnads.se)

[fornamn.efternamn@byggnads.se](mailto:fornamn.efternamn@byggnads.se)

### Adress:

Scheelegatan 27

212 28 Malmö

[www.byggnads.se](http://www.byggnads.se)

Ansvarig utgivare: Roland Ljungdell

Tryck: Tryckfolket AB

# INBJUDAN TILL AKTUELLA MEDLEMSMÖTEN

Clipp ut och sätt upp på kylen så att du kommer ihåg ditt sektionmöte!

## SEKTION 1 (betong) MALMÖ

Håkan Jönsson 0704-05 86 45  
hakan.jonsson@sku.st  
Inget möte i mars, nästa möte blir den 26 maj, mer information i Bygg-Bladet nr 2

## SEKTION 2 (mur) MALMÖ

Roland Sjöberg 0733-37 63 70  
sjoberg.r@telia.com  
Inget möte i mars månad, välkomna på mötet i maj, mer information i Bygg-Bladet nr 2

## SEKTION 3 (trä) MALMÖ

Pierre Esbjörnsson 0704-13 30 95  
pierre.esbjornsson@telia.com  
Dag: Tisdagen den 10 mars  
Tid: kl 17.30  
Plats: Folkets hus  
Mat från 16.30 i Folkets hus restaurang  
Från dagordningen...  
Medlemsförsäkringar  
Inkomstförsäkringen  
Avtalspension  
Medlem Tiotusen  
Föreläsare:  
Robert Nilsson avd försäkringsombudsman

## SEKTION 4 (VVS & Plåt) MALMÖ

Robert Nilsson 0706-45 44 64  
robert.nilsson@byggnads.se  
Inget möte i mars, nästa möte blir i juni månad, mer information i Bygg-Bladet nr 2.  
**Gäller samtliga inom VVS och Bleck & Plåt**  
(Från årsmötet 2009 har sektion 4 (VVS) och sektion 8 (Bleck & Plåt) gått samman till en sektion)

## SEKTION 5 SVEDALA

Magnus Alm 0708-19 03 45, 0733-37 63 54  
Magnusalm66@hotmail.com  
Dag: Måndagen den 16 mars samt  
Torsdagen den 16 april  
Tid: kl 18.30  
Plats: Folkets hus, Svedala  
Ämne: Aktuell info från avdelningen samt förbundet. Info om det ev nya avtalet.  
Välkommen utan föransmälning.

## SEKTION 6 TRELLEBORG

Mikael Månsson 0706-45 44 38  
mikael.mansson@byggnads.se  
Dag: Tisdagen den 3 mars  
Tid: kl 18.00  
Plats: LO i Trelleborg  
Anmälan till Mikael Månsson senast den 25 februari

## SEKTION 7 VELLINGE

Dick Stenberg 0705-43 21 40  
dick.stenberg@telia.com  
Dag: Tisdagen den 3 mars  
Tid: kl 17.00, mat från kl 16.30  
Plats: Folkets Hus  
Anmälan till växel, 040-669 78 00,  
senast den 25 februari

## SEKTION 9 DALBY

Jan-Eric Jönsson 046-809 26, 046-30 02 97  
Jej44@telia.com  
Dag: Torsdagen den 12 mars  
Tid: kl 18.00  
Plats: Vevrehemmets restaurang, Veberöd  
Ämne: Medlemskapets värde och arbetsmarknadsläget  
Medverkan: Sven Lindkvist  
Övrigt: Mat och kaffe serveras

## SEKTION 10 ESLÖV

Ronnie Karlsson 040-669 78 21, 0706-24 57 29  
ronnie.karlsson@byggnads.se  
Dag: Torsdagen den 19 mars  
Tid: kl 17.00  
Plats: Castrum  
Ämne: Sektionen i framtiden  
Anmälan till växel, 040-669 78 00,  
senast den 13 mars

## SEKTION 11 HÖRBY

Magnus Nilsson 0415-703 09, 0707-56 95 19  
svenskop@spray.se  
Inget möte i mars, nästa möte blir i maj månad, mer information i Bygg-Bladet nr 2

## SEKTION 12 HÖÖR

Mats Westberg 0706-45 44 47  
mats.westberg@byggnads.se  
Dag: Tisdagen den 3 mars  
Tid: kl 17.00  
Plats: Backagården  
Ämne: Info om sjukförsäkring och a-kassa  
Anmälan till växel, 040-669 78 00, senast den 25 februari

## SEKTION 13 KÄVLINGE

Tommy Håkansson 046-73 59 21, 0702-90 82 91  
familjenhakansson@hotmail.com  
Dag: Torsdagen den 23 april  
Tid: kl 17.00  
Plats: Old Times, Kävinge  
Ämne: Vårmöte  
Övrigt: Mat serveras

# INBJUDAN TILL AKTUELLA MEDLEMSMÖTEN

Klipp ut och sätt upp på kylen så att du kommer ihåg ditt sektionmöte!

## SEKTION 14 LUND

Clas Fleming 046-211 04 49, 0704-20 89 46  
clas.fleming@telia.com

Dag: Torsdagen den 16 april  
Tid: kl 18.00  
Plats: Porfyrvägen 8, Lund  
Ämne: Nya byggnadsavtalet,  
a-kassareglerna  
Övrigt: Smörgåstårta serveras

## RÖRKLUBBEN

Ronnie Karlsson 040-669 78 21, 0706-24 57 29  
Dag: Torsdagen den 26 februari  
Tid: kl 17.00  
Plats: Porfyrvägen 8, Lund  
Ämne: Årsstatistik, övriga nyheter  
Övrigt: Mat serveras  
Anmälan till växeln, 040-669 78 00, senast 24/2

## SEKTION 15 SIMRISHAMN

Kent Jönsson 0414-133 71, 0708-20 36 48  
Dag: Torsdagen den 12 mars  
Tid: kl 19.00  
Plats: Baksidan på Grand biografen  
Ämne: Eu-valet, Karl Erik Olsson  
Anmälan till Kent Jönsson senast den 8 mars

## UNGDOMSTRÄFF

Krister Wicander 0708-28 86 50  
Dag: Tisdagen den 24 februari  
Tid: 17.00  
Plats: Scheelegatan 27  
På dagordningen:  
Vem ska åka till 10-kampen på Rönneberga  
Ungdomsträff för alla under 30 år

## SEKTION 16 SJÖBO

Roland Wiking 0416-190 51, 0708-10 07 98  
r.wiking@sjobo.nu  
Dag: Tisdagen den 3 mars  
Tid: kl 17.30  
Plats: Folkets Hus  
Ämne: A-kassans regler

## DISKUTERA EU MED JAN ANDERSSON!

LO-sektionens pensionärskommitté arrangerar ett möte med EU-parlamentarikern Jan Andersson.

Plats: Folkets Hus  
Tid: 16 mars, kl 13.00-16.00

Anmälan till mötet görs till LO-sektionen på telefon 040-611 55 30.

Hjärtligt välkommen!

Ps Ingen ersättning utgår. Ds

## SEKTION 17 SKURUP

Roland Larsson 0411-306 82  
kullen@skurup.mail.telia.com  
Inget möte i mars, nästa möte blir i maj månad, mer information i Bygg-Bladet nr 2

## SEKTION 18 TOMELILLA

Kent Cederholm 0417-51 10 44  
kent.ceder.holm@telia.com  
Inget möte i mars, nästa möte blir i maj månad, mer information i Bygg-Bladet nr 2

## SEKTION 19 YSTAD

Stefan Wallin 0411-55 22 32, 0733-92 30 45  
wallin.st@telia.com  
Dag: Fredagen den 20 mars  
Tid: kl 18.00  
Plats: Bowlinghallen  
Aktivitet: Bowling + mat  
Anmälan till Stefan Wallin senast den 16 mars

## PENSIONÄRSKLUBBEN

Sven-Ingvar Persson 046-25 31 89  
Dag: Tisdagen den 3 mars  
Tid: kl 14.00  
Plats: Folkets Hus i Malmö, sal 2

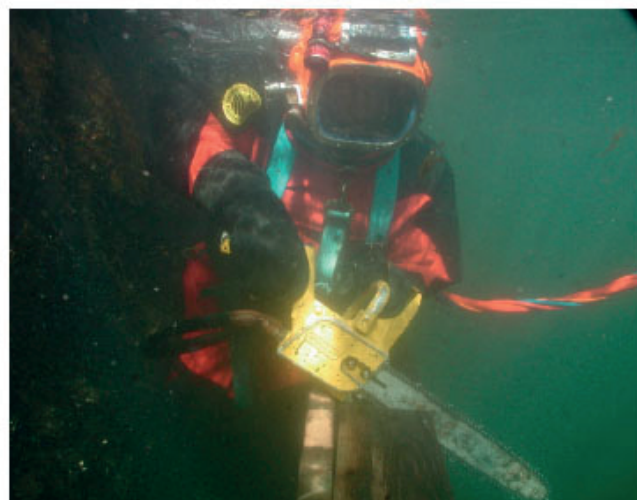

Ovanligt jobb en vanlig arbetsdag ett par meter under vattnet.

**Utbildningssamarbete  
Byggnads – ABF**

Den första januari 2009 inleder Byggnads avdelningar i Skåne ett fördjupat samarbete med ABF. För dig, som medlem, innebär detta att kallelser till Byggnads utbildningar fortsättningsvis kommer att sändas från ABF. Har du förhinder att delta på kursen meddelar du det till ABF. Utbildningsmaterial och kursledare kommer, liksom tidigare, från Byggnads. Som en extra bonus medverkar ABF vid våra kurser och du får möjlighet att anmäla dig till ytterligare utbildning.

**ABF:s AKTUELLA UTBILDNINGAR****Tvårfacklig medlemsutbildning i Burlöv**

3, 10, 17 juni

**Anmälan till:**

**ABF Burlöv-Lundabygden Ewa Tibbelin**

ewa.tibbelin@abf.se, 040-43 02 84

**Facklig-politisk medlemsutbildning**

**Mellanskåne start 30/3 kl 17.30-21.00 (Eslöv)**

**start 2/4 kl 17.30-21.00 (Höör)**

**Anmälan till:**

**ABF Mellanskåne Lena Olsson**

lena.olsson@abf.se, 0413-693 50

**Facklig-politisk medlemsutbildning**

**Burlöv-Lundabygden**

**28/5, 4/6, 11/6 (Burlöv)**

**Anmälan till:**

**ABF Burlöv-Lundabygden Ewa Tibbelin**

ewa.tibbelin@abf.se, 040-43 02 84

**Inbjudan till Facklig Grundutbildning**

Vi inbjuder dig till facklig grundutbildning där du får svar på dina vanligaste frågor och funderingar som rör arbetet, facket, arbetsmiljö, lön, lagar, avtal och försäkringar.

**När:** 27, 28 och 29 april kl 8.30-16.30

(3 dagar, totalt 24 timmar) Mat och fika serveras.

**Var:** ABF Malmö, Spånehusv 47, Malmö

**Anmälan:** Anmäl dig till din fackliga organisation senast den 20 februari 2009



Vad gör du om du blir sjuk eller om olyckan är framme? Har du de rätta blanketterna? Kan du fylla i dem? Får du korrekt ersättning? Camilla Windh Strand, försäkringshandläggare på Byggnads Södra Skåne, hjälper dig bland snåriga lagar och regler.

Camilla behöver ingen reklam, hon har fullt upp att göra ändå. Men det kan vara bra för dig att veta att Camilla finns och att hon är beredd att hjälpa till om sjukdom eller olycka skulle drabba dig.

**Byggnads inkomstförsäkring  
nu i tvåhundra dagar**

Du vet väl att det finns en inkomstförsäkring som ingår i ditt medlemskap och gäller från den 1 juli 2008?

Inkomstförsäkringen gör att du som tjänar över 18 700 kr och upp till 35 000 kr i månaden får ut 80 % i ersättning de första **tvåhundra dagarna** vid arbetslöshet, denna ändring fattade förbundsstyrelsen beslut om vid sitt sammanträde den 12 januari. Ett krav är att du har ett oavbrutet medlemskap i Byggnads och a-kassan sedan minst 12 månader. Den här förmånen höjer inte medlemsavgiften.

Kontakta oss för mer information om inkomstförsäkringen och andra försäkringar som du kan vara berättigad till vid ofrivillig arbetslöshet.

## Arbetslaget på Hammars Park Bygg Compagniet



I det nya bostadsområdet, Hammars Park, uppför Bygg Compagniet med lagbasen Marcus Hulthéns arbetslag, på ungefär 25 – 30 man + lika många underentreprenörer, 161 lägenheter till MKB, fördelade på fyra punkthus och fem lamellhus. Stilen är nyfunktionalism, nya former som ändå känns bekanta. Lägenheterna är två till fem rum och kök med en majoritet av tvåor och treor. Inflyttning sker löpande efter färdigställande under 2009.



Peter Salmi (SO) och Marcus Hulthén (LB) på Bygg Compagniet

### Byggfirman ansvarig enligt lag

#### BYGGNADS INBJUDER TILL FACKLIG GRUNDUTBILDNING

För ungdomar under 30 år

Var: Hässleholm

När: 6-8 maj

Detta är en tredagars utbildning av ungdomar för ungdomar inom samma region.

Träffa nya kompisar i branschen och få svar på dina frågor om vad facket är och kan göra för dig.

En fantastisk möjlighet att möta nya vänner och lära sig mer om den fackliga verksamheten, dina rättigheter och skyldigheter under trevliga förhållanden.

Anmälan görs till:

Byggnads Södra Skåne  
040-669 78 00

Anmäl dig senast den 9 april

Anlitat du som privatperson en byggfirma, är du inte längre ansvarig för om någon kommer till skada. Sedan årsskiftet har ansvaret flyttats över till byggfirman – om du beställer hela arbetet hos en och samma firma. På arbetsmiljöverket välkomnar man lagändringen, eftersom många privatpersoner inte haft en aning om hur den gamla lagen fungerade.

Tidigare har den privatperson som beställt ett jobb av en byggfirma varit ansvarig för att det funnits en arbetsmiljöplan, där det beskrivits hur olyckor ska förhindras vid till exempel arbete på hög höjd, användning av kemikalier eller förekomster av skadligt byggdamm. Om arbetsmiljöplan saknats och någon skadats i samband med jobbet, har Arbetsmiljöverket haft skyldighet att anmäla detta till polisen, kanske med dryga bötesstraff som följd för beställaren. Nu har ansvaret flyttats över till den byggfirma man anlitat – om det är ett och samma företag som har totalentreprenad på jobbet. Under 2008 noterades en kraftig ökning av antalet fallolyckor i byggbranschen och där har en viss överrepresentation av små företag märkts. De förenklade reglerna för privatpersoner innebär ett större ansvar för byggfirmorna, allt för att anpassas efter den lagstiftning som råder inom EU.

## Ingen kris i glasbranschen



Pierre Esbjörnsson står med kniven i högsta hugg för att skära ut en ruta som är trasig på Husieskolan.

- Har ni glasmästare märkt av den hårt slående lågkonjunkturen?
- Inte än i alla fall, vi har fullt upp här på Johan Perssons Glasmästeri, säger Pierre.
- Vad åker ni mest på för jobb?
- Det blir 90 % reparationsglasning.

## Avdelningens ombudsmän

Frank Joakim, Anlägg, Bemanning, 070-645 44 49

Dahlberg Johan, Mätning, 070-624 57 27

Karlsson Ronnie, VVS, 070-624 57 29

Lindkvist Sven, Kassör, RYK, 070-562 32 55

Ljungdell Roland, Ordförande, 070-562 32 56

Mozalewski Cezary, Tolk, 070-562 25 56

Månsson Mikael, Mätning, 070-645 44 38

Nilsson Magnus, Mätning, Anlägg, 070-218 14 66

Nilsson Robert, Försäkringar, 070-645 44 64

Olsson Ola, MB, 070-350 55 63

Persson Krister, VVS, 070-645 44 52

Persson Mats, Mätning, 070-624 57 31

Persson Per-Jörgen, Plåt, Städ, 070-645 44 37

Schoug Björn, Mätning, 070-645 44 48

Sjöberg Jonas, RSO, Glas, Platt, 070-274 60 12

Sjögren Andreas, Mätning, 070-624 53 80

Westberg Mats, Rehab, 070-645 44 47

Åkerblom Freddie, Mätning, 070-645 44 50

## Byggnads nya hemsida

Den 14 januari lanserade Byggnads en ny hemsida med bland annat ny logga, nya färger och inloggning för medlemmar, där man kan få vara med och påverka och tycka till i en community. Under våren kommer det att utvecklas många fler funktioner och presenteras nyheter som kan vara intressanta för dig. Om du har egna tips om vad som bör finnas på hemsidan eller om något inte fungerar, tveka inte att höra av dig. Gå in på [www.byggnads.se](http://www.byggnads.se), under avdelningar klickar du dig till Byggnads Södra Skåne för vår lokala hemsida.

## AKTUELLA AVSTÄMNINGAR I BYGGNADS SÖDRA SKÅNE

Företag	Arbetsplats	Tim	Kr
<b>ANLÄGGNING</b>			
Peab	Almedalsbron	5 531	179,50
<b>TBM</b>			
Peab	Kv Skrovet	3 991	176,18
Peab	Kungsumnan	3 909	178,11
Veidkke	Ekeliden	1 860	184,25
Skanska	Borgeby	3 225	162,77
Peab	Sturup	4 773	160,12
Peab	Snäckan	3 335	175,13
Peab	Borgeby	1 154	175,82
Skanska	Forskare	15 778	181,60
Skanska	Tygelsjö	2 921	173,02
Skanska	St Bernstorp	3 286	182,81
Thage Andersson	Söderkulla skolan	2 337	192,05
Thage Andersson	Plåthallen M-ö	3 127	185,12
Veidekke	Kv Tallgläntan	2 876	179,50
MVB	Potatisåkern	8 475	187,09
MVB	Kv Stäket	1 806	176,41
Allbygg	Kv Bilen	5 452	182,21
Byggmästaren i Skåne	Ventilen	2 330	174,17
JM	Stångby	5 452	195,29
JM	Hammars Park	5 649	183,65
Skanska	Scylla	7 874	177,29
Skanska	Entré	18 341	179,20
NEP	Mejeriet	16 011	190,00
NCC	Fredslyckan	5 970	180,39
Nimab	Annegården	5 932	185,60
Kebab	Brantevik	4 609	164,46
<b>MUR</b>			
Interoc	Snäckan	2 374	193,00
M o F	Pukan	4 018	184,01
<b>VVS</b>			
Bravida	Diverse	14 145	186,87
YIT	Diverse	10 281	229,67

## Öppettider för Byggnads a-kassa

Från och med februari 2009 kommer a-kassan endast att kunna ta emot oanmälda besök på eftermiddagen klockan 13.00 - 15.00. Vanligtvis behövs inget besök, utan de kan besvara frågor per telefon och e-post. Många av de vanligaste frågorna kan få sitt svar på a-kassans hemsida [www.byggnads.se/a-kassan](http://www.byggnads.se/a-kassan) och genom att man är ansluten till Internetkassan.

Telefon till a-kassan: 042-25 24 00

**Telefontider:**

**Måndag – fredag: 9.30 - 11.30**

**Måndag – torsdag: 13.00 - 15.00**