

GävleDala

TIDNINGEN FÖR DIG SOM ÄR MEDLEM I BYGGNADS GÄVLEDALA

På besök hos Mats 70 m upp
sid 5



Ordförande har ordet

Efter en skön sommar är det full fart igen. Hösten är intensiv med förberedelser inför avtalsrörelsen. Att den redan är igång har nog ingen missat.

Media och borgerliga ledarsidor har ur sin djupa källa av okunskap öst påståenden och osanningar om Byggnads och den förra avtalsrörelsen. Byggnads agerade precis som alla andra enskilda förbund gjorde - det var tydligen problemfyllt!

Syftet med dessa påhopp är naturligtvis att påvisa att LO och dess förbund inte går i takt. Svenskt Näringsliv och de borgerliga tidningarna vill försvaga våra positioner inför kommande avtalsrörelse. Dessvärre använder en del förbund media för utspel som inte gör LO starkare.

Byggnads har alltid stått upp för ett starkt och gemensamt LO, så även vid förra avtalsrörelsen. Jag tror och hoppas att LO lyckas få ihop en samordning. Vi är beroende av varandra för att ens ha en möjlighet att vinna mark.

Något annat som jag vill lyfta är organisering. Det är den enskilt största frågan för Byggnads berättigande. Om vi inte är tillräckligt många medlemmar i föreningen för att försvara våra avtal så kommer arbetsgivarna att försämrade våra villkor. I varje avtalsrörelse så länge jag kan minnas har arbetsgivar-

na krävt försämringar för byggnadsarbetarna. Några argument som jag ibland får höra av icke-medlemmar är att "vadå, jag får ju samma villkor ändå, utan att vara med i facket", eller "chefen är schysst mot oss, han höjer lönen varje år och ger oss reseersättning". Det är ett tankefel som vi tillsammans måste motverka. Tack vare att vi är många, lyckas vi teckna avtal. Ju fler vi är desto bättre villkor. Din chef måste höja lönen varje år, han måste betala reseersättning. Om chefen slapp göra det så är jag säker på att han hellre stoppade pengarna i egna fickan.

PS. Sverigedemokraternas politik blir aldrig löntagarvänlig! Herr Åkessons gäng kommer att rösta mot regeringens förslag om kollektivavtalskrav vid offentliga upphandlingar. Sverigedemokraterna visar återigen att de är ett rent högerparti som inte värnar arbetarna i Sverige. DS.



Kim Söderström
Ordförande i Byggnads GävleDala

Hyr Byggnads stuga i Sälen!

Alla medlemmar i Byggnads GävleDala kan till förmånligt pris hyra stuga i Sälen.



Byggnads GävleDala

Ansvarig utgivare:
Kim Söderström, 010-601 11 90
kim.soderstrom@byggnads.se

REGIONKONTOR

Wallingatan 15
784 34 BORLÄNGE
E-post: gavledala@byggnads.se
Telefonväxel: 010-601 10 02
Org.nr: 886000-0945
Plusgiro: 20 47 30 - 6

VERKSAMHETSKONTOR

Söderhamn
Björnängsvägen 2
826 40 SÖDERHAMN
Gävle
Joe Hillplatsen 3
(FTM-huset intill Folkets Hus)
T.o.m. 2016-10-31

www.byggnads.se

Byggnads a-kassa

E-post: a-kassan@byggnads.se
Telefonväxel: 010 - 601 18 00
www.byggnadsakassa.se

Telefontider

Frågor om ersättning, medlemskap och medlemsavgifter:
Måndag till torsdag kl 9 - 11, 13-15
Fredag kl 9-11

Frågor om utlandsarbete:
Måndag, onsdag och fredag kl 9 - 11

Frågor om omprövning:
Måndag till fredag kl 9 - 11

Adresser

Kassakorten skickas till:
Byggnads a-kassa
FE 36
930 87 ARJEPLOG

Övriga handlingar och intyg till:
Byggnads a-kassa
FE 36
930 88 ARJEPLOG

Besöksadress

Besök till regionkontoren förbokar du via telefon 010 - 601 18 00

Passa på att boka in en helg eller rent av en hel vecka i Byggnads stuga. Stugan ligger i Östra Färdkällan, inte långt från Högfjällshotellet. Ta fram skidorna och boka stugan.

För mer information, gå in på www.byggnads.se
Kontakta även Marie Knagg för information och bokning på: Tel. 010-601 11 78 eller marie.knagg@byggnads.se

Prestationslönestatistik Byggnads GävleDala 1 jan - 25 aug 2016

| Yrkesgrupp | Kr/Tim. | Timmar |
|------------------------------|---------|---------|
| Trä, betong, mur och anlägg. | 203,24 | 284 567 |
| Tätskikt | 226,83 | 2 503 |
| Plattsättning | 216,41 | 8 461 |
| Ställning | 179,24 | 266 |
| VVS | 242,70 | 10 099 |
| Plåt | 227,54 | 2 298 |

Ny avtalsrörelse tar fart under hösten 2016.

Det är återigen dags att mobilisera kraft för att få nya avtal som är så bra som möjligt för byggnadsarbetarna inom, bygg, VVS, plåt, glas och maskin ännu en gång. Den senaste avtalsrörelsen resulterade i ett 1-årigt avtal på samtliga avtalsområden. Byggnads är en demokratisk rörelse där varje Arbetsgivarna kommer i varje avtalsrörelse med förslag på förändringar i avtalen som ur deras perspektiv är bättre för dem. Då är det extra viktigt att våra medlemmar gör sina röster hörda genom att aktivt tala om hur framtiden ska se ut i avtalen. Skriv nu ner era krav så hjälps vi åt att göra en motion av det. Läger in ett exempel på hur en motion kan se ut. Medlem har chansen att påverka det avtal som hen arbetar under genom att skriva motioner om de förändringar som hen anser vara önskvärda. Kontakta din medlemskrets för att delta i ett kretsmöte och skriva motioner. Kretsarnas motioner skall vara regionstyrelsen tillhanda senast 2016-11-15.

Byggnads GävleDala vet att det finns många medlemmar som är oerhört insatta i avtalen och som har åsikter om vad som behöver förändras i avtalen. Byggnads behöver era åsikter mer än någonsin.

Text: Fredrik Jansson



MOTION angående ändringar och tillägg i kollektivavtal

| | | |
|--|--|---------------------|
| Motionärens namn Fredrik Jansson | Personnummer XXXXXX-XXXX | Region GävleDala |
| Avtalsområde Glasmästervtalet | | |
| Del av avtal Arbetsdag | Paragraf 2 | Moment g |
| Ämne Övertidstillägg | | |
| Förslag (använd baksidan vid behov) Att övertidstillägget på vardagar ändras till 100% | | |
| Bakgrund och motivering (använd baksidan vid behov) Övertid är övertid oavsett om den utförs på vardag eller helgdag. | | |
| Beslut av medlemskrets <input type="checkbox"/> Tillstyrkes <input type="checkbox"/> Avstyrkes | Beslut av regionstyrelsen <input type="checkbox"/> Tillstyrkes <input type="checkbox"/> Avstyrkes | |
| Beslut av regionfullmäktige <input type="checkbox"/> Tillstyrkes <input type="checkbox"/> Avstyrkes | Enskild motion <input type="checkbox"/> | |
| Regionens eventuella yttrande | | |
| Ort och datum Borlänge 2016-08-16 | Motionärens namnunderskrift Fredrik Jansson | |

Påfarten, en facklig introduktionsdag!

Alla medlemmar i Byggnads GävleDala erbjuds att gå Påfarten, det är en informationsdag om vad facket gör och varför det är viktigt att vara medlem.

Kursinnehåll

Varför ska jag vara medlem i facket, och vad gör facket egentligen? Dessa frågor och många andra frågor besvaras på denna introduktionsdag.

Vi tar även upp

- Vilken roll facket har på arbetsmarknaden.
- Viktiga lagar när du jobbar.
- Kollektivavtal, arbetstidsförkortning mm.

Detta och en hel del till hinner vi gå igenom på denna dag.

Ledighet

Du har rätt att vara ledig för att gå Påfarten. Meddela din arbetsgivare senast 14 dagar före.

Ersättning

Du får ett skattefritt stipendium på 1000:- samt ersättning för reskostnader. Kurskostnader och mat under dagen står Byggnads GävleDala för.

Har du frågor och funderingar om kursen, ring

Erik Eriksson Neu 070-391 17 21
Mikael Johansson 070-316 78 85

Kursen genomförs

7 dec Söderhamn
8 dec Gävle
9 dec Borlänge

Anmäl dig till kursen gör du till

ann-christine.lindskog@byggnads.se
eller på telefon 010-601 13 65



Nya ansikten på Byggnads region GävleDala

Här följer en kort presentation av "tre p" som förstärker på regionen och helhjärtat kommer att föra den fackliga traditionen framåt. **Paulina, Patrik och Per-Anders.**

Paulina Johansson

- **Uppgift på Byggnads GävleDala**

Arbeta med att få en bra verksamhet bland ungdomarna i byggbranschen där besök på regionens gymnasieskolor blir en viktig del. Skall även försöka skapa grunden för ett lokalt kvinnligt nätverk. Placeringsort för Paulina blir Borlänge.

- **Bakgrund**

Uppvuxen i Garpenberg, flyttade sedan till Örebrotrakten där hon utbildade sig till VVS-montör. Har sedan arbetat på Avesta VVS Teknik AB där hon nu är tjänstledig för att prova på arbetet på Byggnads. Har nu hunnit bli 23 år och är nu boende i Säter.

- **Intressen**

Bor i ett äldre hus som renoveras allteftersom, det är skoj med praktiska saker. Har även en finsk lapphund som gör att det blir en hel del promenader i omgivningen. Hästar hör också till Paulinas intressen men har för närvarande ingen egen.



Patrik Nordin

- **Uppgift på Byggnads GävleDala**

Arbeta med lönefrågor i första hand. Byggnadsarbetare har alltid prioriterat en bra lön och för att vi även i fortsättningen skall kunna leva upp till det kravet förstärker vi nu med Patrik på Byggnads kontor i Gävle.

- **Bakgrund**

49-årig gästrikekille boende i Gävle. Betongarbetare med anställning på HMB Construction AB i Gävle. Har tidigare varit projektanställd på Byggnads Gävle-Dala.

- **Intressen**

Tidigare var dykning och fotografering i vattnet en vanlig sysselsättning. Nu håller han sig mest på land där fotograferingen fortfarande hänger med. Resa och umgås med familjen är annars det han i första hand prioriterar på fritiden.



Per-Anders Eklöf

- **Uppgift på Byggnads GävleDala**

Bedriva mättningsarbete för byggnads- och ventilationsplåtslagarna i vår region, samt övriga regioner. Dessutom bedriva utbildning för ombudsmän i andra regioner så att de på sikt också kan hjälpa plåtslagarna med ackord. Placeringsort för Per-Anders blir Gävle.

- **Bakgrund**

Byggnadsplåtslagare som på senare år arbetat på Plåt & Vent Forum AB vilket är branschens gemensamma företag. Mättningsverksamheten skall Byggnads stå för och Byggnads GävleDala har förmånen att anställa Per-Anders som är 57 år fyllda.

- **Intressen**

Reser gärna, både i Asien och Europa. Paddlar även kajak utefter kusten samt vandrar i fjällen, både i Kebnekaise och jämtlandsfjällen. Även till Italien har vandrarkängorna varit med.



Kranförare med blick över bygge och stad

Mats Fagerström sitter på 70 meters höjd och har god blick på vad som händer nedanför hans fötter. Han är en rutinerad kranförare på Prenovas bygge på Muréngatan i Gävle. Han sitter förmodligen i regionens högsta kran. Mats jobbar åt Svenska Kran AB sedan 6 månader och har precis blivit fast anställd.

Mats är 57 år och kommer från Eskilstuna men bor nu vid Hjälmarensund. Mats började utbilda sig för att köra kran 1988. Då varvades teori med praktik och han blev färdig kranförare 1989. Mats trivs som kranförare. Även om det kan tyckas vara ett ganska ensamt arbete så är Mats av annan åsikt. "Man är ju med på radion och har koll på allt och alla".

Mats har även kört kran i Norge. Om man vill kan man åka runt i hela världen och köra kran säger Mats. Det som han ser som en fördel med svenska byggnadsarbetare är att de är självgående, det är inte norrmännen, de är inte på samma nivå.

Under vår diskussion kommer vi in på arbetsituationen i Sverige. Det finns viss arbetslöshet i Norge nu. Varför kan man inte ha samarbete med Nor-

ge? Norrmännen kommer hit och jobbar när det behövs här, och vi till Norge när det fattas folk där. Vi bygger på ungefär samma sätt och språket är inte något större problem. Yrkesstolthet finns i Norge med.

Mats gillar när arbetsplatsen är väl planerad och det finns framförhållning. Det underlättar både för mig och laget. Det är lättare att lösa eventuella problem innan de uppstår. På arbetsplatsen fungerar det jättebra med lagbasen Tom Hillberg. Han ger feedback och är tydlig, det gillar jag. Mats tycker att det bör vara uppföljning på "Säkra lyft". Det kommer nya hjälpmedel och lyftanordningar hela tiden. Och har man inte varit på en arbetsplats med kran på några år så kan det vara bra att fräscha upp kunskaperna. (Säkra lyft gäller i dag livet ut). Mats vill även ha

fler tjejer som kör kran. De är snällare i körningen och mer försiktigare om materialet. Det finns mycket bra instrument för god arbetsmiljö om man vill. Vindmätare, kameror och framför allt vägen är ju viktig.

Vi fortsätter prata en stund om marknaden, innan jag klättrar ner igen. (Och jag lär säga att 70 meter är långt att klättra på en lodrät stige).

Text och bild: Niclas Liljeqvist



Gävle ur ett annat perspektiv.

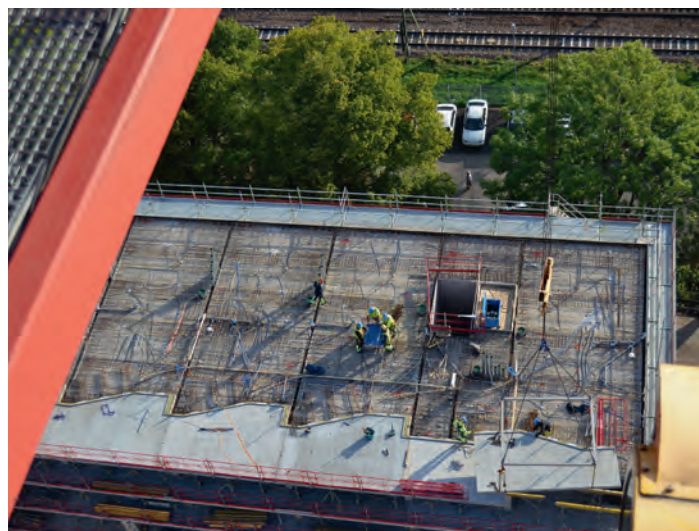

Ytterligare ett balkongelement snart på plats.

Plåtmätning nu i Byggnads regi

Ackordsmätningarna för plåtslagarna utfördes fram till och med 1 juli 1987 av ombudsmän anställda av dåvarande fackförening för plåtslagare, Svenska bleck- och plåtslagareförbundet.

Efter juli 1987 sköttes ackordsmätningarna av ett bolag, Plåt och Vent Forum som gemensamt ägdes av Svenska bleck- och plåtslagareförbundet och Plåtslageriernas riksförbund (arbetsgivarna). De ombudsmän som arbetat med mätningar blev erbjudna anställningar i mätbolaget, 17 st. nappade på det. Plåtslagarna har sedan år 2000 tillhört Byggnads då Svenska bleck- och plåtslagareförbundet vid sin kongress 1999 beslutade om ett samgående med Byggnads.



Ackordsmätningar för byggnads- och ventilationsplåtslagare är nu i Byggnads regi. Per-Anders Eklöf kommer att hålla i den biten.



Viktiga attiraljer om förtjänsten skall bli bra.

Under hösten 2015 och våren 2016 har överläggningar förts gällande Plåt och Vent Forum AB:s inriktning i framtiden. Parterna enades om att bolaget inte längre skall utföra tjänsten ackordsmätningar för plåt och ventilationsarbeten. Då Plåt- och ventilationsavtalet ger arbetstagarna rätt att jobba på ackord och "mäta" sina jobb så kommer ackordsmätningarna återigen att utföras av ombudsmän, fast nu anställda av Byggnads. Med anledning av allt detta så har Byggnads GävleDala, Fr.o.m. 1 september 2016 anställt Per-Anders Eklöf som tidigare jobbat i mätbolaget hos Plåt och Vent Forum. Efter 29 år är

nu plåtmätningarna i Byggnads regi. Byggnads GävleDala har under våren signalerat till Plåtföretagen i regionen om deras skyldighet att enligt avtalet anmäla in till Byggnads vilka arbeten som beräknas pågå i 200 timmar eller mer. Det ger Byggnads möjlighet att ha koll på var plåtslagarna är och arbetar för att kunna göra arbetsplatsbesök.

Har ni funderingar att som byggnads- eller ventilationsplåtslagare jobba på ackord så hör av er till regionen på Tel: 010 - 601 10 02 så berättar vi mer.

Text och bild: Kjell-Åke Eriksson

Nya avtal finns!

Nya avtal finns för distribution. Glasmästervärdet, Plåt- och ventilationsavtalet samt Teknikinstallationsavtalet VVS & Kyl. Dessutom finns nytryckta supplement till Entreprenadmaskinavtalet.

Vill du ha något av dessa hör du av dig till oss,
Tel: 010-601 10 02 eller
Epost: gavledala@byggnads.se



Arbetsmiljövecka!

Under vecka 43 kommer fokus att ligga på **Asbest, damm och kemiska hälsorisker**. Vid arbetsplatsbesök som görs denna vecka kommer Byggnads att granska arbetsmiljöplanen och framförallt beakta den riskanalys och de åtgärder som gjorts för att undvika de ovan nämnda riskerna om sådana finns.

Tyvärr har det konstaterats att asbestrelaterade sjukdomar ökar, likaså ökar förekomsten av stenos (stendammslunga) hos byggnadsarbetare.

Byggnads ombudsmän kommer inte att hinna besöka alla arbetsplatser i regionen, därför ber vi er som är utsedda som skyddsombud att läsa arbetsmiljöplanen och riskanalysen gällande asbest, damm och kemiska risker på era arbetsplatser.



Har ni funderingar hör av er till regionen på
Tel: 010 - 601 10 02 eller
Epost: gavledala@byggnads.se

Text: Kjell-Åke Eriksson



Målplan 2017

Den 24-25 maj träffades förbundsfullmäktige på Rönneberga. Förbundsfullmäktige är Byggnads högst beslutande organ mellan kongresserna. Förbundsfullmäktige hålls varje år förutom det år det är kongress.

Förbundsfullmäktige består av drygt 50 personer varav fyra är från Byggnads region GävleDala. Årligen fastställer förbundsfullmäktige det nästkommande årets prioriterade frågor. För 2017 beslöt förbundsfullmäktige att de prioriterade målen är: -

- Öka antalet avtalsbundna företag med 1400.
- Öka medlemsantalet med 1500 nya medlemmar.
- Genomföra minst 10 000 arbetsplatsbesök.
- Utse minst 250 nya förtroendevalda i små och medelstora företag.



När regionstyrelsen hade styrelsemöte 30 augusti var en av punkterna för dagen, Målplan 2017.

Dessa fyra att-satser är alltså beslutade att gälla i samtliga regioner, dock skall siffrorna anpassas procentuellt till regionens storlek.

Den 29-30 augusti träffades regionstyrelsen för att diskutera hur Byggnads GävleDala kan uppfylla målen. Anställd personal träffades den 15 september i samma syfte. På dessa bägge sammankomster diskuterades frågorna ivrigt, många bra förslag kom på pränt och vi ser fram mot ett bra verksamhetsår 2017.

Den 26 november träffas regionfullmäktige som består av ca 100 valda ombud i Byggnads region GävleDala i Bollnäs och kommer då att formellt besluta om regionens mål samt handlingsplan för 2017.

*Text: Kim Söderström
Bild: Christer Persson*

Byggnads bygger om i Gävle

Efter många och förtjänstfulla år hade kontoret gjort sitt. Det var slitet och inte uppdaterat efter dagens krav. GävleDalas styrelse beslutade att se över lokalerna i Gävle. Skulle vi sälja och skaffa nytt eller skulle det renoveras? Styrelsen beslöt efter en utredning att kontoret skulle renoveras.

Regionstyrelsen såg möjligheten att äntligen kunna samlokalisera 6F i enlighet med förbundens önskemål. I lokalerna fanns sedan tidigare Elektrikerförbundet, Målareförbundet samt Fastighets. De som saknades var SEKO. Efter att en arkitekt ritat om lokalerna så rymdes även de. Därmed blev 6F samlade i Byggnads lokaler i Gävle.

Lokalerna tömdes i slutet av april, och företaget ByggPartner i Dalarna AB som vann upphandlingen kunde påbörja arbetet. Det blev en omfattande renovering. Kontoren på övervåningen blåstes ut helt. Det togs upp hål för hiss och ny ventilation, mattor, väggar och undertak revs. Efter ca två veckor var all rivning klar och uppbyggnationen tog fart. "Det som har varit krångligast är att få in ventilationen" säger Tommy Pers som är platschef på ByggPartner. "Det är ju stumt uppåt och ingenting att vingla på. Sedan så får vi väl gömma det så gott det går med slitsar". I dag (läs 31/8) är alla väggar på första våningen färdiga. Målaren är i stort sett klar. Golven är flytspacklade och mattläggaren har kommit igång med och läggning av textilmattorna. Elektrikerna är i fas. Det som återstår är undertak-och hissarbeten.

På entréplan ligger man mer prekärt till. Men Tommy tror att man kommer att hinna färdigt till besiktningen iallafall. Man har blivit tvungen att ändra från originalritningen, då gamla hus inte alltid är som det står på ritningen.

Lokalerna är tänkt att tas i bruk månadsskiftet oktober/november.

Text och bild: Niclas Liljeqvist



Byggnads kontor i Gävle under renovering.

Var med och påverka! Välkommen till Medlemsmöte i din krets

| | |
|------------------------------|------------------|
| Bergby: | 11 nov kl. 18.00 |
| Borlänge: | 24 nov kl. 17.00 |
| Falun: | 8 nov kl. 17.00 |
| Gävle: | 10 nov kl. 18.30 |
| Hofors: | 7 nov kl. 18.00 |
| Hudiksvall: | 24 nov kl. |
| Ludvika/Smedjebacken: | 24 nov kl. 17.30 |
| Malung: | 17 nov kl. 18.00 |
| Mora/Orsa: | 24 nov kl. 18.30 |
| Ockelbo: | 10 nov kl. 18.00 |
| Rättvik: | 24 nov kl. 18.30 |
| Sandviken: | 8 nov kl. 18.00 |
| Söderhamn: | 17 nov kl. 17.00 |
| Vansbro: | 9 nov kl. 18.00 |

Hakke Gård
Byggnads kontor Borlänge
Gamla Elverket, Ölandsgatan Falun
Byggnads verksamhetskontor i Gävle
Folkets Hus Hofors

Folkets Hus Ludvika
Folkets Hus Malung
Orsa Bowling
Kommunhuset, Vänortsrummet
Rättviksparken
Folkets Hus Sandviken
Bowlinghallen Söderhamn
ABF Vansbro